



**SimCustom**

*Una empresa de R&R Ltda.*

Santiago, Chile

# SERVICIOS

- ✿ Diagnostico Ambiental Preliminar (DAP) y Análisis de Pertinencia
- ✿ Estudios de Impacto Ambiental (DIA - EIA)
- ✿ Seguimiento de RCA y Otros Requerimientos Ambientales
- ✿ Gestión y Manejo de Residuos
- ✿ Calificación Industrial Ambiental
- ✿ Estudios y Simulaciones Ambientales



“Por una Ingeniería y un ambiente sustentable”

# DIAGNÓSTICO AMBIENTAL PRELIMINAR (DAP) Y ANÁLISIS DE PERTINENCIA

“El DAP nos permite identificar las necesidades de su proyecto, crear una **hoja de ruta o guía** previa a enfrentar una posible declaración o estudio de impacto ambiental (DIA o EIA). Adecuada para agilizar los permisos ambientales requeridos, permitiendo **reducir los tiempos para dar inicio a su proyecto**”.

- ✿ Análisis de Requerimientos Ambientales y **Pertinencia**.
- ✿ Regularización de Permisos de Proyectos en Desarrollos.
- ✿ Verificación y estudios de suelos aptos para construcciones y/o edificaciones.
- ✿ Estudio de Huella Ecológica (Hídrica y Carbono).
- ✿ Hoja de ruta o plan de trabajo previo a la DIA o EIA.



# DECLARACIÓN Y ESTUDIO DE IMPACTO AMBIENTAL (DIA Y EIA)

“Contamos con experiencia en el desarrollo de DIA y EIA favorable ante el Servicio de Evaluación Ambiental (SEA), asesorando a nuestros clientes durante todo el proceso hasta la obtención de la Resolución de Calificación Ambiental (RCA)”.

- ❖ Simulación y Estudio de Emisiones Atmosféricas.
- ❖ Modelación y Dispersión de Contaminantes.
- ❖ Simulación y Estudio de Ruido y Vibraciones.
- ❖ Estudio Medio Humano y Socio-comunitario.
- ❖ Estudio Arqueológico.
- ❖ Estudio de Flora y Fauna.
- ❖ Permisos Ambientales Sectoriales (PAS).

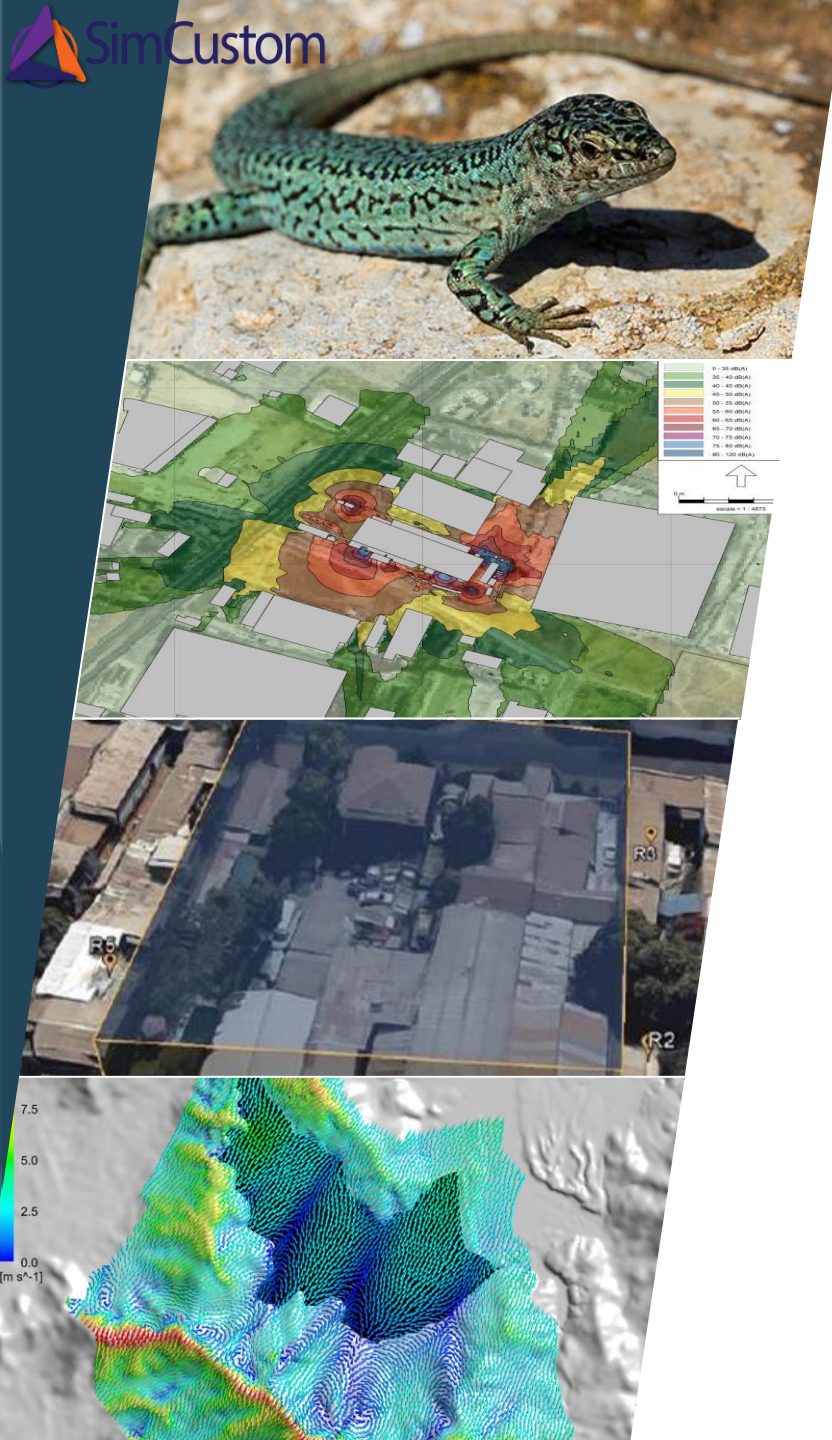



# SEGUIMIENTO AMBIENTAL DE RCA Y OTROS REQUIRIMIENTOS AMBIENTALES

Seguimiento para el cumplimiento a lo estipulado en la RCA y/o la normativa vigente, relacionado con:

- ✿ Emisiones Atmosféricas.
- ✿ Estudios de Ruido y Vibraciones.
- ✿ Aguas y RILES.
- ✿ Arqueología.
- ✿ Flora y Fauna.

monitoreo de proyectos, obras u operaciones con el fin de asegurar el **debido proceso**

# Experiencia ambiental



Carta de Pertinencia Proyecto Planta de Aceites, Maipú <b>(Aprobado)</b>	Team Food Chile
Carta de Pertinencia Proyecto Bodegas Planta Ventana de Codelco, Valparaíso	Inca Ingeniería S.A.
Plan de Compensación de Emisiones (PCE), Proyecto Jardines de Aconcagua	Pacal S.A.
DIA Proyecto Inmobiliario Parque Matucana <b>(Aprobado)</b> , Quinta Normal	Santa Beatriz
DIA Proyecto Crematorio San Bernardo <b>(Aprobado)</b>	Parque del Sendero
DIA Proyecto Crematorio Rancagua <b>(Aprobado)</b>	Parque del Sendero
DIA Proyecto Crematorio Concepción <b>(Aprobado)</b>	Parque del Sendero
Perturbación Controlada de Especies Proyecto el Peñon, San Bernardo	Walmart Chile
Seguimiento y Monitoreo de especies Proyecto el Peñon, San Bernardo	Walmart Chile
Monitoreo y Rescate Arqueológico Proyecto Jardines de Aconcagua, Colina	Pacal S.A.
Monitoreo y Seguimiento de Ruido Proyecto Coronel Souper, Estación Central	Conquista S.A.
Monitoreo y Asesoría en Manejo de RILES Planta WAYS	Walmart Chile
Monitoreo de Ruido y vibraciones Proyecto el Peñon, San Bernardo	Walmart Chile

# Experiencia ambiental

Estudio de Ruido y Medio Humano, Maipú (Socios ITO Asesoría)	Envases del Pacífico S.A.
Estudio de Ruido Industrial, Renca (Socios ITO Asesoría)	MM Packing Marinetti
Estudio de Ruido Industrial, San Bernardo (Socios ITO Asesoría)	Sucden S.A.
Seguimiento y Monitoreo Proyecto Inmobiliario San Mateo	Vain - Arm
Seguimiento y Monitoreo Proyecto Inmobiliario Parque Cerrillo	Vain - Arm
Asesoría Ambiental Proyecto Gases Planta Ventana de Codelco, Valparaíso	Inca Ingeniería S.A.
Seguimiento y Monitoreo Proyecto Inmobiliario Santa Mónica	Vain - Arm
Capacitación Ambiental de Proyectos	Vain - Arm
Estudio de huella Ecológica Ambiental Padre las Casas, Temuco	Cedeus
Asesoría en Gestión y Manejo de Residuos	Universidad de la Republica
Asesoría para la Ingeniería de Plantas Concentradoras	Sedgman
Asesoría en proyectos de ingeniería y eficiencia energética	Engie



# Nuestros Clientes



**SEDGMAN**





## Contacto



# SimCustom

*Una empresa de R&R Ltda.*

📍 Santiago, Chile

Javier Rodríguez  
Ingeniero Civil Químico

📞 +56 9 7666 5093

✉ [Javier.Rodriguez@simcustom.cl](mailto:Javier.Rodriguez@simcustom.cl)

Fabián Rodríguez  
Ingeniero Ambiental  
Mg. En Asentamiento Humano y Territorial

📞 +56 9 6667 9611

✉ [Fabian.Rodriguez@simcustom.cl](mailto:Fabian.Rodriguez@simcustom.cl)

[www.simcustom.cl](http://www.simcustom.cl)